ÚZEMNÍ PLÁN MÍŘKOV

LEGENDA

HRANICE

- ŘEŠENÉ ÚZEMÍ - SPRÁVNÍ ÚZEMÍ OBCE MÍŘKOV
- KATASTRÁLNÍ ÚZEMÍ ŘEŠENÉHO ÚZEMÍ
- KATASTRÁLNÍ ÚZEMÍ MIMO ŘEŠENÉ ÚZEMÍ
- ZASTAVĚNÉ ÚZEMÍ
- ZASTAVITELNÉ PLOCHY
- PLOCHY PŘESTAVBY
- ÚZEMNÍ REZERVY

PLOCHY

- ZASTAVĚNÉ ÚZEMÍ
- ZASTAVITELNÉ PLOCHY
- PLOCHY PŘESTAVBY
- PLOCHY, KDE ZMĚNY PROVĚŘÍ ÚZEMNÍ STUDIE
- PLOCHY, KDE PODMÍNKY STANOVÍ REGULAČNÍ PLÁN

ZASTAVITELNÉ PLOCHY - PŘEHLED

R01-BR	PLOCHY BYDLENÍ - RODINNÉ DOMY, MÍŘKOV
R02-BR	PLOCHY BYDLENÍ - RODINNÉ DOMY, MÍŘKOV
R03-BR	PLOCHY BYDLENÍ - RODINNÉ DOMY, MÍŘKOV
R04-TI	PLOCHY TECHNICKÉ INFRASTRUKTURY, MÍŘKOV
R05-BR	PLOCHY BYDLENÍ - RODINNÉ DOMY, MÍŘKOV
R06-BR	PLOCHY BYDLENÍ - RODINNÉ DOMY, NOVÝ DVŮR

PLOCHY PŘESTAVBY - PŘEHLED

P01-SO	PLOCHY SMÍŠENÉ OBYTNÉ, MÍŘKOV
P02-BR	PLOCHY BYDLENÍ - RODINNÉ DOMY, MÍŘKOV
P03-SO	PLOCHY SMÍŠENÉ OBYTNÉ, KŘAKOV
P04-SO	PLOCHY SMÍŠENÉ OBYTNÉ, NOVÝ DVŮR
P05-SO	PLOCHY SMÍŠENÉ OBYTNÉ, NOVÝ DVŮR

ÚZEMNÍ REZERVY - PŘEHLED

V01-DS	PLOCHY DOPRAVNÍ INFRASTRUKTURY, MÍŘKOV

ZÁZNAM O ÚČINNOSTI OPATŘENÍ OBECNÉ POVAHY - - ÚZEMNĚ PLÁNOVACÍ DOKUMENTACE (ÚPD)

Název ÚPD	**Územní plán Mířkov**
Orgán, který ÚPD vydal	Zastupitelstvo obce Mířkov
Číslo jednací	.....
Číslo OPP, kterým je ÚPD vydána	.....
Datum vydání	.....
Datum nabytí účinnosti	.....
Jméno a příjmení, funkce a podpis oprávněné úřední osoby pořizovatele, otisk úředního razítka	.....

Zpracovatel: **Ing.arch. Petr Sladký - projekční kancelář**
IČ: 18722822, DIČ: CZ6401310036
Nad Šárkou 60, 160 00 Praha 6

Spolupráce: Ing.arch. Veronika Erlebachová
Ing.arch. Michaela Kupková

.....
Ing. arch. Petr Sladký
autorizovaný architekt ČKA 02 686

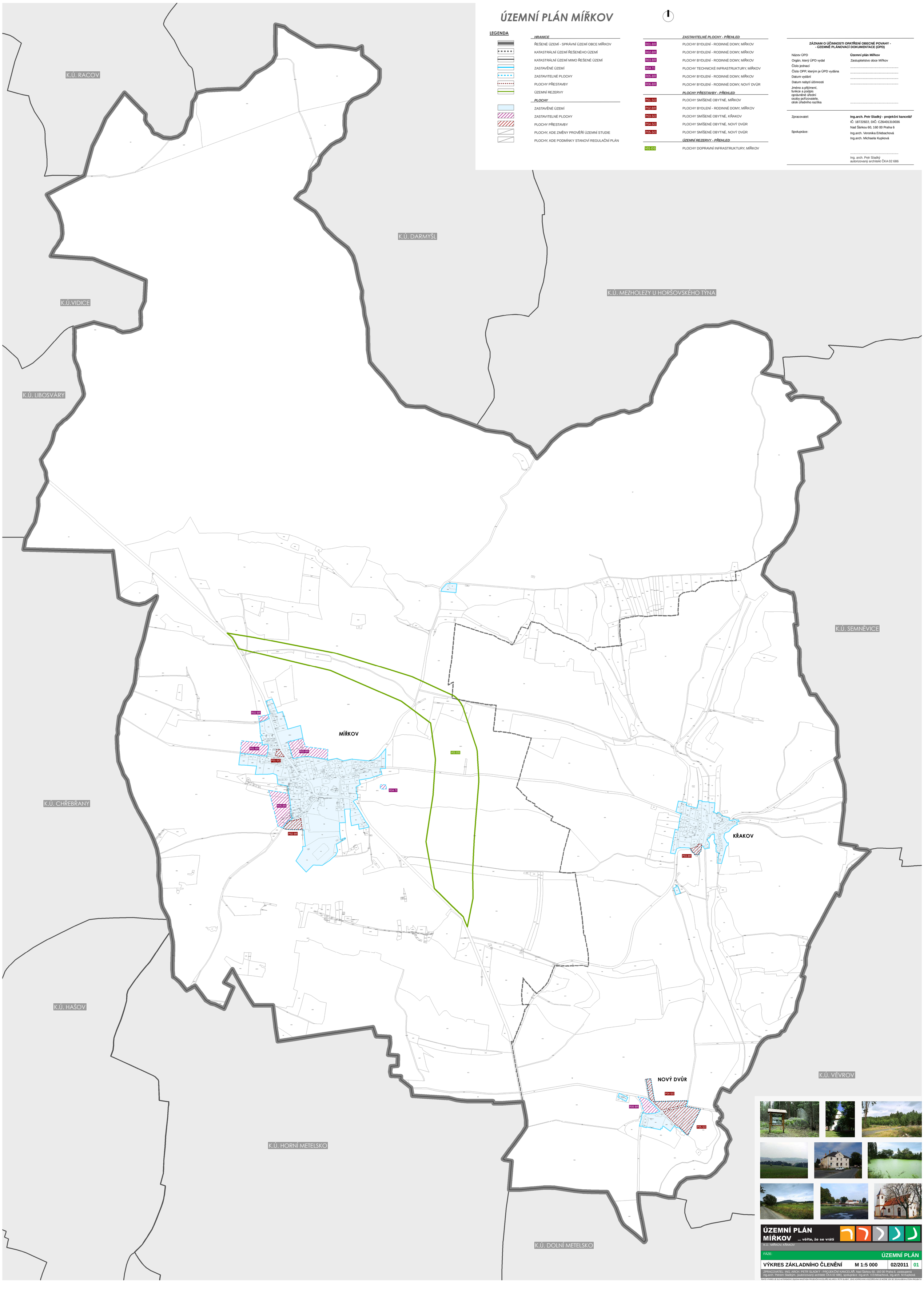

ÚZEMNÍ PLÁN MÍŘKOV ... věřte, že se vrátí

K.Ú.: MÍŘKOV, KŘAKOV

FÁZE: **ÚZEMNÍ PLÁN**

VÝKRES ZÁKLADNÍHO ČLENĚNÍ	M 1:5 000	02/2011	01

ZPRACOVATEL: ING. ARCH. PETR SLADKÝ - PROJEKČNÍ KANCELÁŘ, Nad Šárkou 60, 160 00 Praha 6, zastoupená ing.arch. Petrem Sladkým, (autorizovaný architekt ČKA 02 686), spolupráce: ing.arch. V.Erlebachová, ing.arch. M.Kupková

TENTO VÝKRES JE DLE AUTORSKÉHO ZÁKONA MAJETKEM PROJEKČNÍ KACELÁŘE ING.ARCH. PETR SLADKÝ, JEHO KOPÍROVÁNÍ A ROZŠIŘOVÁNÍ JE MOŽNÉ JEN SE SOUHLASEM AUTORA PROJEKTU